

DIPARTIMENTO
PER LE LIBERTÀ CIVILI
E L'IMMIGRAZIONE

Il test di lingua italiana: il procedimento e i soggetti coinvolti

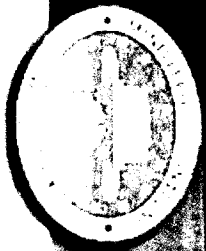

DIPARTIMENTO
PER LE LIBERTÀ CIVILI
E L'IMMIGRAZIONE

Il test di lingua italiana

Nel caso in cui lo straniero che richiede il permesso di soggiorno Ce per soggiornanti di lungo periodo non sia in possesso di:

- attestati o titoli che certifichino la conoscenza della lingua italiana ad un livello non inferiore al livello A2 del QCER,
- titoli di studio o titoli professionali (diploma di scuola secondaria italiana di primo o secondo grado oppure certificati di frequenza relativi a corsi universitari, master o dottorati)
- attestazione che lo straniero è entrato in Italia secondo quanto previsto dal Testo Unico e svolge una delle attività indicate nelle disposizioni del Testo Unico ai sensi dell'art. 27, comma 1, lettere a), c), d), e) e q)

dovrà sostenere un test di conoscenza della lingua italiana (livello A2 del Quadro Comune di Riferimento Europeo).





DIPARTIMENTO
PER LE LIBERTÀ CIVILI
E L'IMMIGRAZIONE

I soggetti coinvolti

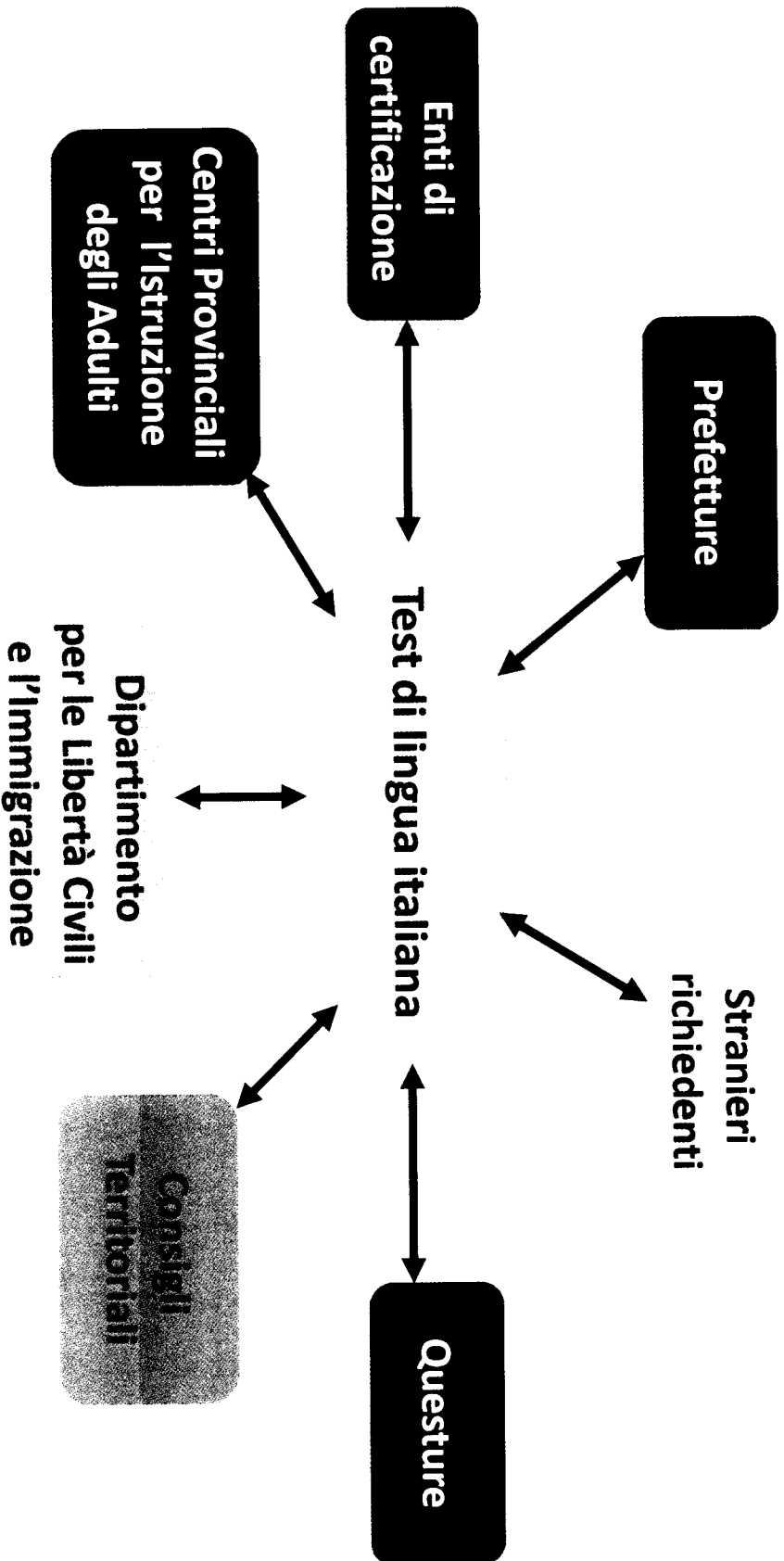

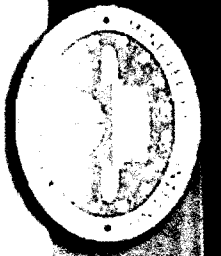

DIPARTIMENTO
PER LE LIBERTÀ CIVILI
E IMMIGRAZIONE

Le fasi del procedimento

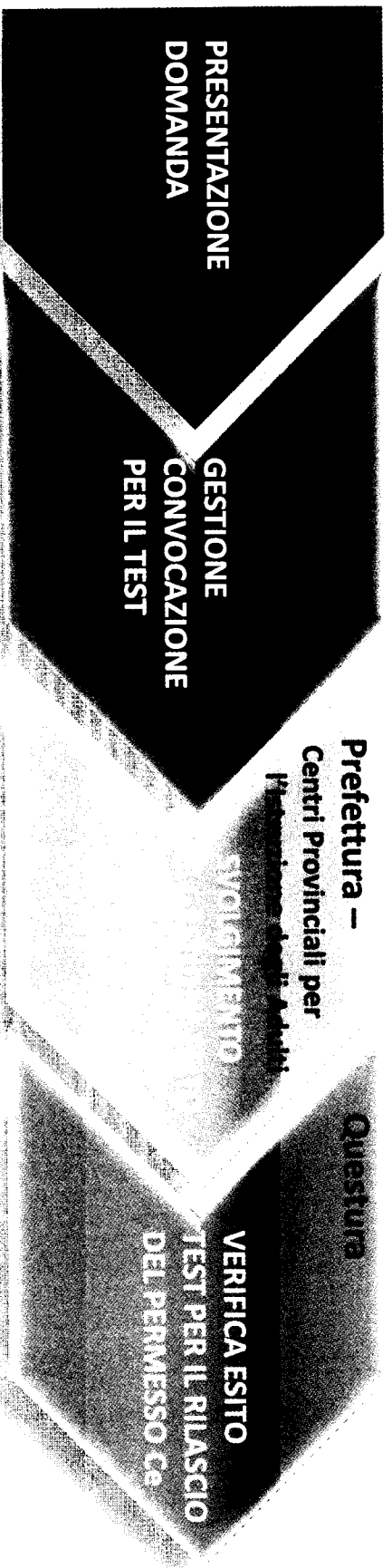

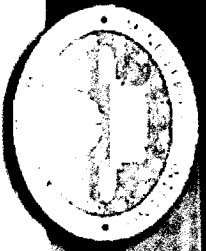

DIPARTIMENTO
PER LE LIBERTÀ CIVILI
E L'IMMIGRAZIONE

Il procedimento

1 – Lo straniero accede all'indirizzo
<http://testitaliano.interno.it>
del Dipartimento per le Libertà
Civili e l'Immigrazione



2 – Lo straniero inserisce la
richiesta di sostenere il test e
i dati personali

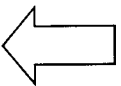

3 – Lo straniero effettua l'inoltro
telematico della domanda

4 - Le Prefetture
gestiscono



- Le richieste di test:
- effettuano i controlli
- fissano l'appuntamento
- inviano la lettera di convocazione allo straniero



5 – Lo straniero svolge il test presso
i Centri Provinciali per l'Istruzione
degli Adulti

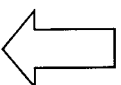

6 - Le Prefetture inviano
l'esito del test alle Questure
ai fini del rilascio del permesso
di soggiorno Ce per soggiornanti
di lungo periodo



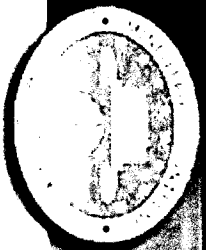

Le fasi operative: la convocazione

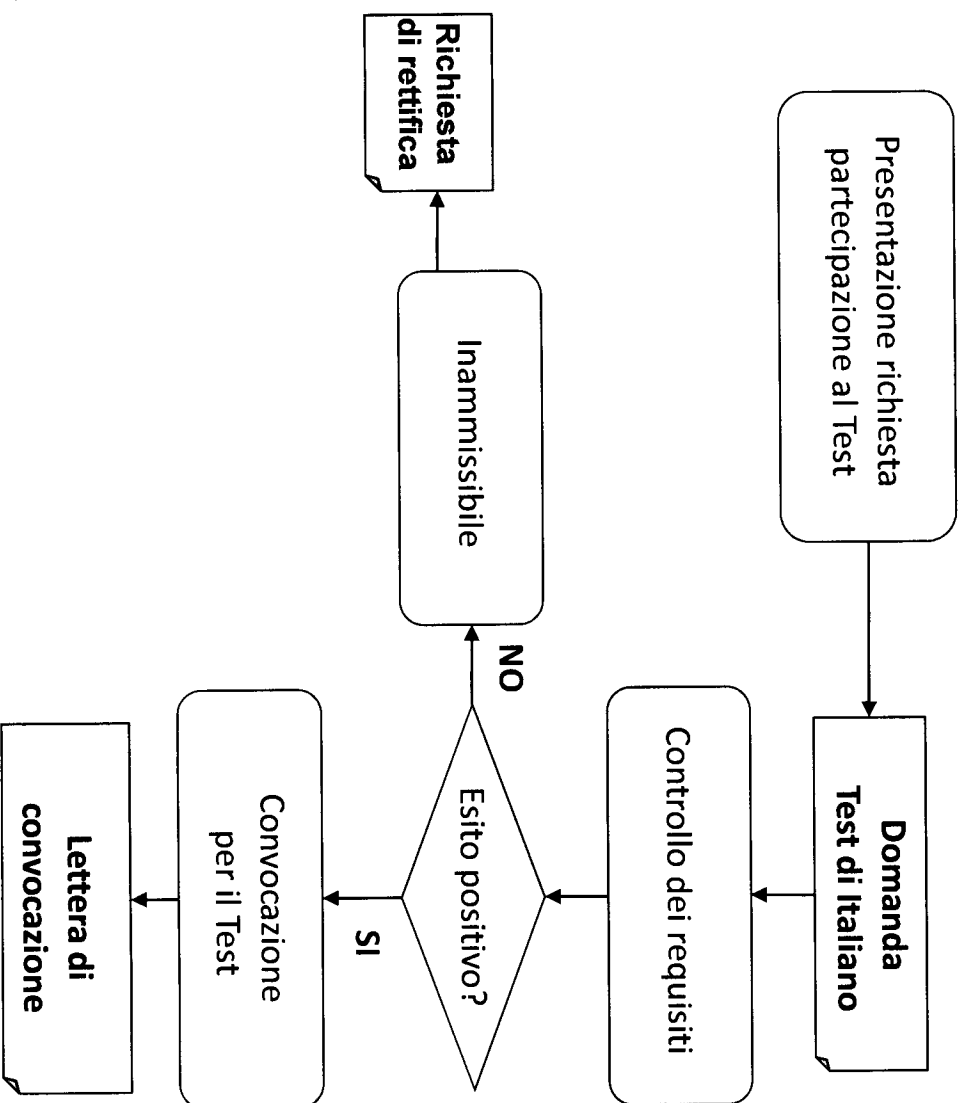

- 1 - Lo straniero presenta, tramite modalità telematica, la richiesta di partecipazione al test di conoscenza della lingua
- 2 - La Prefettura competente (in base al domicilio del richiedente) acquisisce la domanda presentata ed effettua i seguenti controlli: età superiore ai 14 anni, possesso del permesso di soggiorno, assenza di altra prenotazione o superamento del test
- 3 - Se i controlli sono positivi, entro 60 giorni dalla richiesta, la Prefettura invia con una lettera di convocazione all'indirizzo indicato nella richiesta, lo straniero allo svolgimento del Test
- 4 - Se i controlli non sono positivi, la Prefettura invia una lettera al richiedente per la richiesta di rettifica delle informazioni e rinvio della domanda.

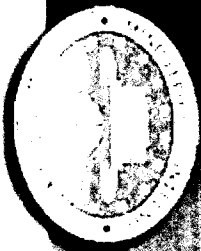

DIPARTIMENTO
PER LE LIBERTÀ CIVILI
E L'IMMIGRAZIONE

I risultati del test

- sono registrati nella banca dati del Dipartimento per le Libertà Civili e l'Immigrazione
- vengono inviati alle Questure
- possono essere consultati dallo straniero sul web all'indirizzo: <http://testitaliano.interno.it>



DIPARTIMENTO
PER LE LIBERTÀ CIVILI
E IMMIGRAZIONE

Il sistema di inoltro della richiesta

La gestione del Test di Italiano prevede la **presentazione della domanda di svolgimento del test di italiano in modalità informatica**: lo straniero, accedendo via web all'indirizzo <http://testitaliano.interno.it>, invia la domanda di partecipazione al test di italiano corredata delle informazioni necessarie allo svolgimento del test.



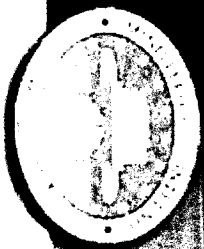

Le fasi operative: il test

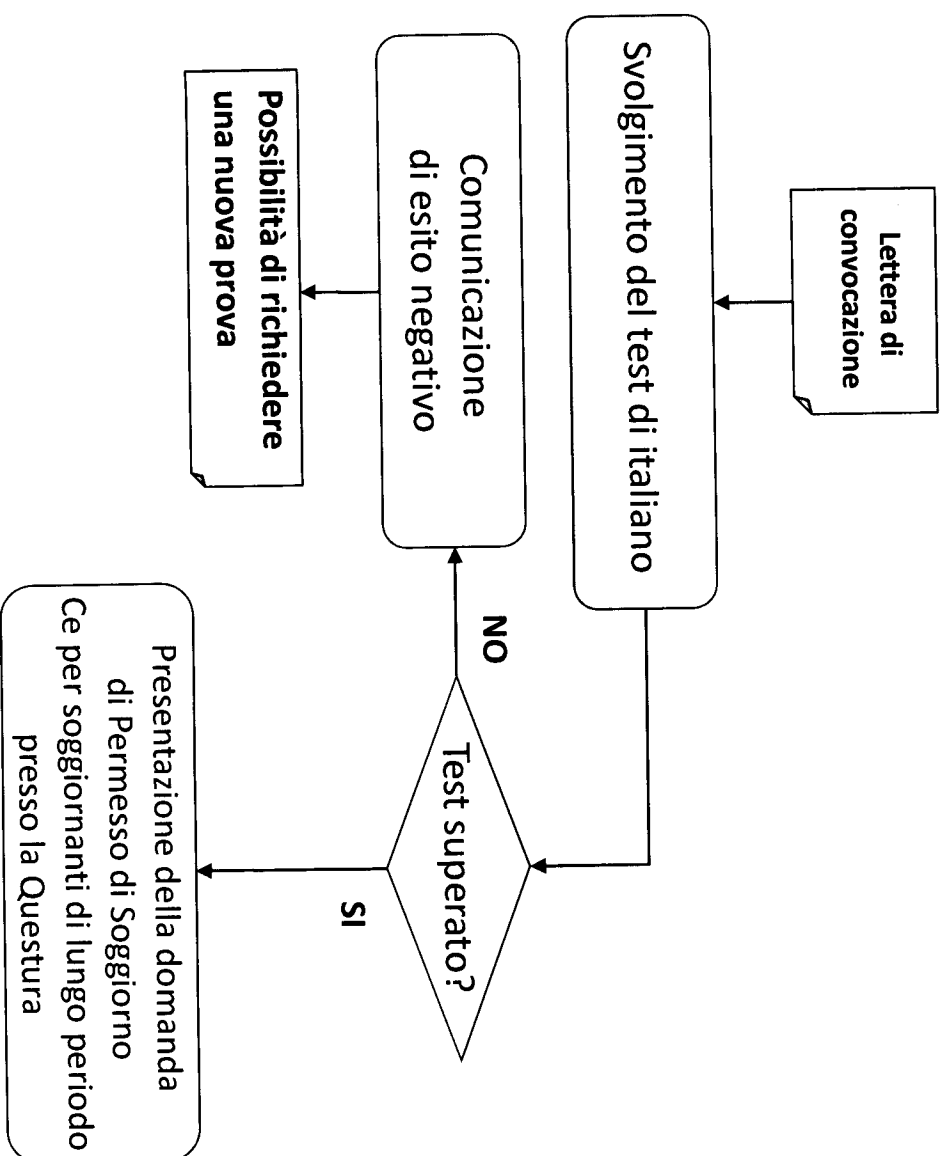

1 - Lo straniero si reca presso la sede e il luogo indicato nella lettera di convocazione, per effettuare la prova di conoscenza della lingua italiana tramite sistemi informatici (a richiesta dell'interessato il test può essere svolto con modalità scritte di tipo non informatico).

2 - L'esito del Test
Il superamento del test prevede un risultato di almeno l'80% del punteggio complessivo.

Se positivo:

- Lo straniero può presentare alla Questura la domanda di rilascio del permesso di soggiorno Ce per soggiornanti di lungo periodo

Se negativo:

- Lo straniero può ripetere la prova ed effettuare un'altra richiesta telematica.