I TABELLA DI EQUIPOLLENZA
per la conversione delle patenti rilasciate in Albania in documenti italian.

ALBANIA	ITALIA
A	A
B	B
C	C
D	C-D
E	E

TABELLA DI EQUIPOLLENZA
per la conversione delle patenti rilasciate in Italia in documenti albanesi

ITALIA	ALBANIA
A1	--
A	A
B (conseguita prima del 01/01/1986) *	A-B
B (conseguita dal 01/01/1986 in poi) *	B
C	C
C+D	D

* la patente di categoria B italiana abilita anche alla conduzione di motocicli, senza limitazioni, se conseguita (per esame o conversione) entro il 01/01/1986.

EVENTUALI SOTTOCATEGORIE RILASCIATE IN ITALIA DAL 01/07/1996 FINO ALL'ENTRATA IN VIGORE DEL D.M. 29/03/1999

B1	--
C1	B
D1	B

MODELLI DI PATENTI DI GUIDA

Modelli di patente di guida rilasciati in Albania

modello di patente formato *card* rilasciato in Albania dal 1° luglio 2005

modello di patente cartaceo in vigore dal 1° novembre 1999, convertibile in Italia per un anno dalla data di entrata in vigore dell'Accordo.

Modelli di patente di guida rilasciati in Italia elencati dal più vecchio al più recente.

1) modello di patente MC 701/MBC. Autorità preposta al rilascio: il Prefetto.

2) modello di patente MC 701/N. Autorità preposta al rilascio il Prefetto.

3) modello di patente MC 701/C. Autorità preposta al rilascio: il Prefetto

4) modello di patente MC 701 /D. Autorità preposta al rilascio: il Prefetto.

5) modello di patente MC 701/E. Autorità preposta al rilascio: M.C.T.C. (Motorizzazione Civile e Trasporti in Concessione);

6) modello di patente MC 701/F rilasciata dal 1°Luglio 1996 ai sensi della Direttiva 91/439 CEE.
Autorità preposta al rilascio: M.C.T.C.

7) modello di patente MC 701/F. La numerazione dei dati contenuti nella pagina 2 rispetto al modello di cui al punto 6, è stata modificata.
Autorità preposta al rilascio: M.C.T.C.

8) modello di patente MC 720 F ai sensi della Direttiva 96/47.
Autorità preposta al rilascio: M.C.T.C

9) modello di patente MC 720 F ai sensi della Direttiva 96/47. Autorità preposta al rilascio: M.C.T.C. Differisce da precedente perché la dicitura *"patente di guida"* è riportata anche nelle lingue dei dieci Stati entrati nell'Unione Europea il 1° maggio 2004.

10) modello di patente MC 720 F ai sensi della Direttiva 96/47. Autorità preposta al rilascio: M.C.T.C. Differisce dal precedente descritto al punto 9) solo perché il numero dello stampato riportato in basso a destra, sul retro del documento, non è riprodotto in stampa ma realizzato in *laser engraving* e quindi rilevabile al tatto.

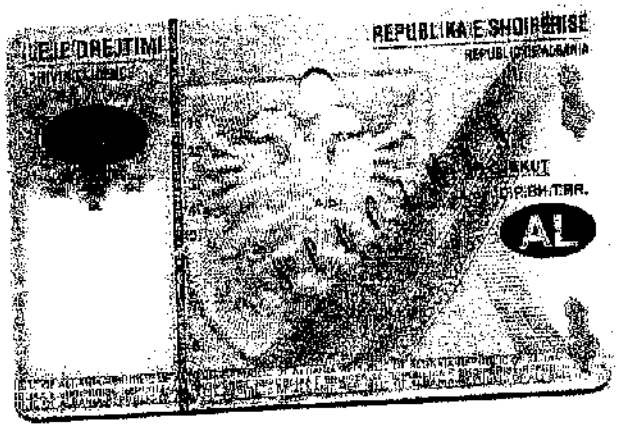
REPUBLIKA E SHQIPËRISË
REPUBLIC OF ALBANIA
AL

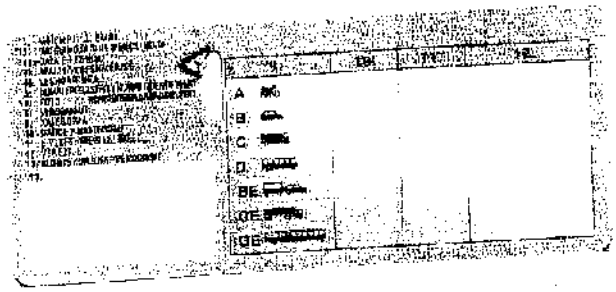

Nr. 730403

REPUBLIKA E SHQIPERISE
MINISTRIA E PUNEVE PUBLIKE DHE TRANSPORTIT
DREJTORIA E PERGJITHSHME E SHERBIMEVE
TE TRANSPORTIT RRUGOR

DESHMI AFTESIE

PER DREJTIM AUTOMJETESH

Nr. 730403

EMRI: _____

MBIEMRI: _____

AFTESIA: _____

DATELINDJA: _____

VENDLINDJA: _____

VENDBANIMI: _____

NENSHKRIMI I TITULLARIT TE AUTORIZUAR

(_____)

_____ me ___/___/_____

LLOJI I DESHMISE SE AFTESISE		KOHA E LESHIMIT	FIRMA, VULA
A	Motociklete me peshe deri 50 kg	Data Prot. Nr.	
B	Automjete me peshë deri me peshë me e gjatësisë se plotë deri 3,5 m, me lejë vende pesëshoqërisht	Data Prot. Nr.	
C	Automjete per transportin e mallrave me peshë me e madhe se peshë me e lejuar deri 3,5 ton	Data Prot. Nr.	
D	Automjete per transportin e njerëzve me vendbanim me lejë vende deri me 8	Data Prot. Nr.	
E	Automjete e lëvizshme me [illegible]	Data Prot. Nr.	
F	Automjete me disa gome qe lëvizin me shpejtësi me peshë me mesatare me e madhe se peshë me e madhe e peshës e lejuar [illegible]	Data Prot. Nr.	

SPECIMEN

VIDIMAZIONI ANNUALI

SOSPENSIONI DELLA PATENTE

NOTE:

Mod. MC 7101/MEC

REPUBBLICA ITALIANA

MINISTERO DEI TRASPORTI

DIREZIONE GENERALE DELLA MOTORIZZAZIONE CIVILE E DEI TRASPORTI IN CONCESSIONE

I

PATENTE DI GUIDA

PERMIS DE CONDUIRE

2. Cognome

3. Nome

4. Data e luogo di nascita

5. Residenza

Via

FIRMA DEL TITOLARE

Mod. Prov. ...

Rilasciata dal Prefetto di

Valevole fino a

Patente N.

IL PREFETTO

Firma da bollo di Ufficio

CAMBIAMENTI DI RESIDENZA

Data

Firma

Data

Firma

FAC-SIMILE

(4) VEICOLI PER I QUALI LA PATENTE È VALIDA

A

Motoveicoli di peso complessivo fino a 3 q.li

B

Motoveicoli di cilindrata fino a 4 mila cm3 ... autoveicoli ... (7) (2) (3)

C

Autocarri, autoveicoli per usi speciali o trasporti specifici di peso complessivo a pieno carico oltre 35 q.li ... (7)

D

Autobus (7)

E

Autoveicoli di cat. B, C, D per cui il conducente è abilitato con riserva, ... (per cat. C e D).

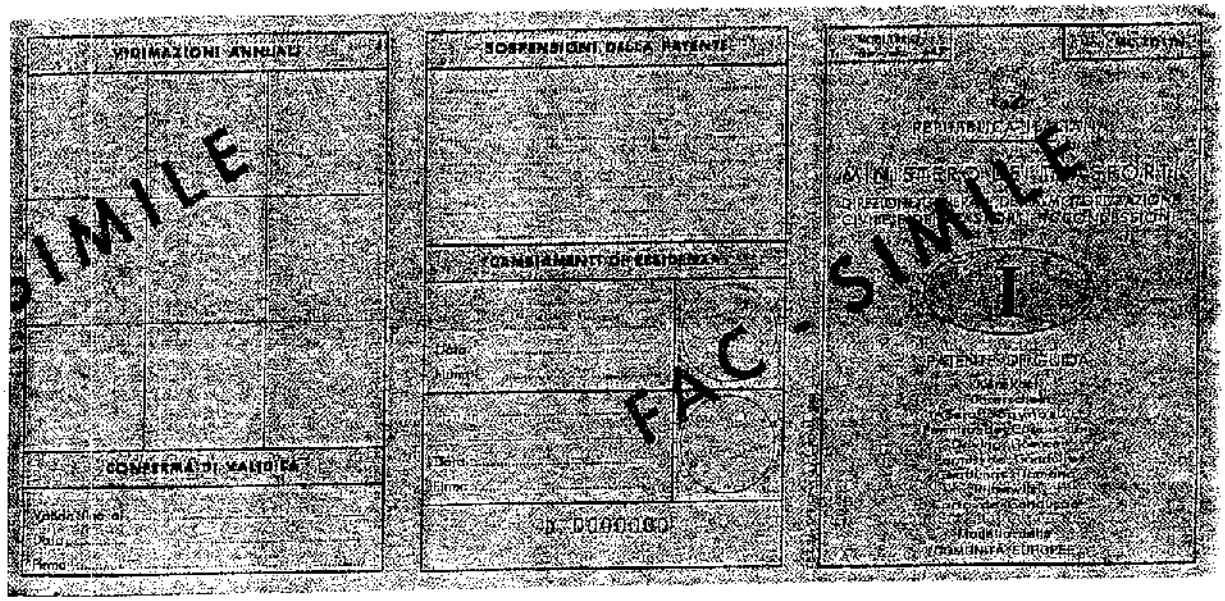
FAC-SIMILE
FAC-SIMILE

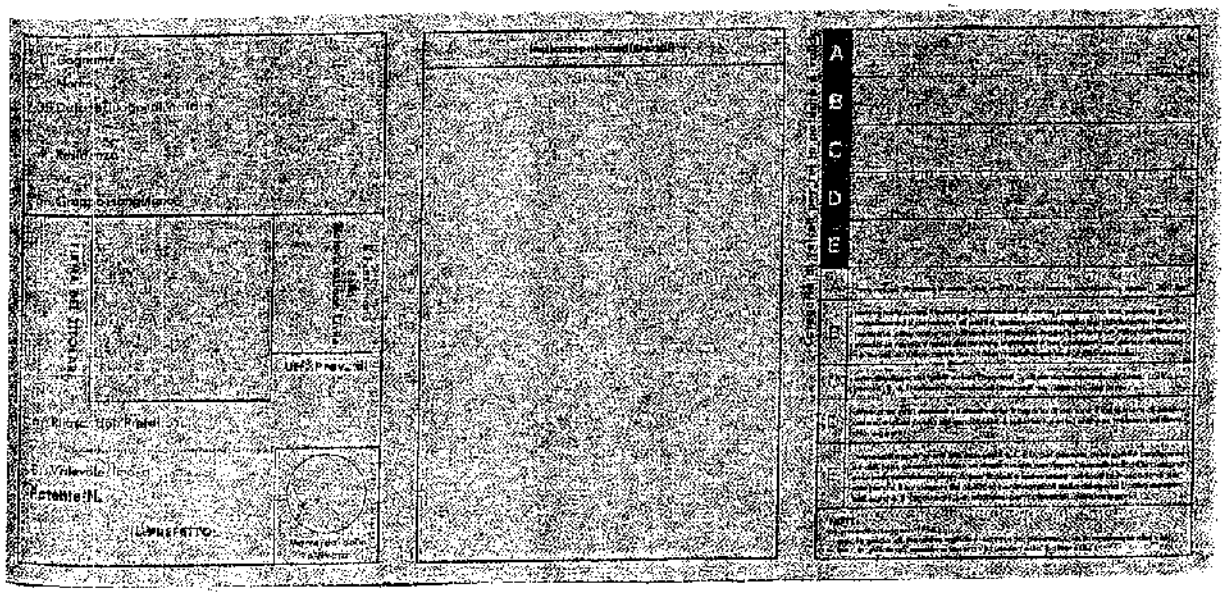

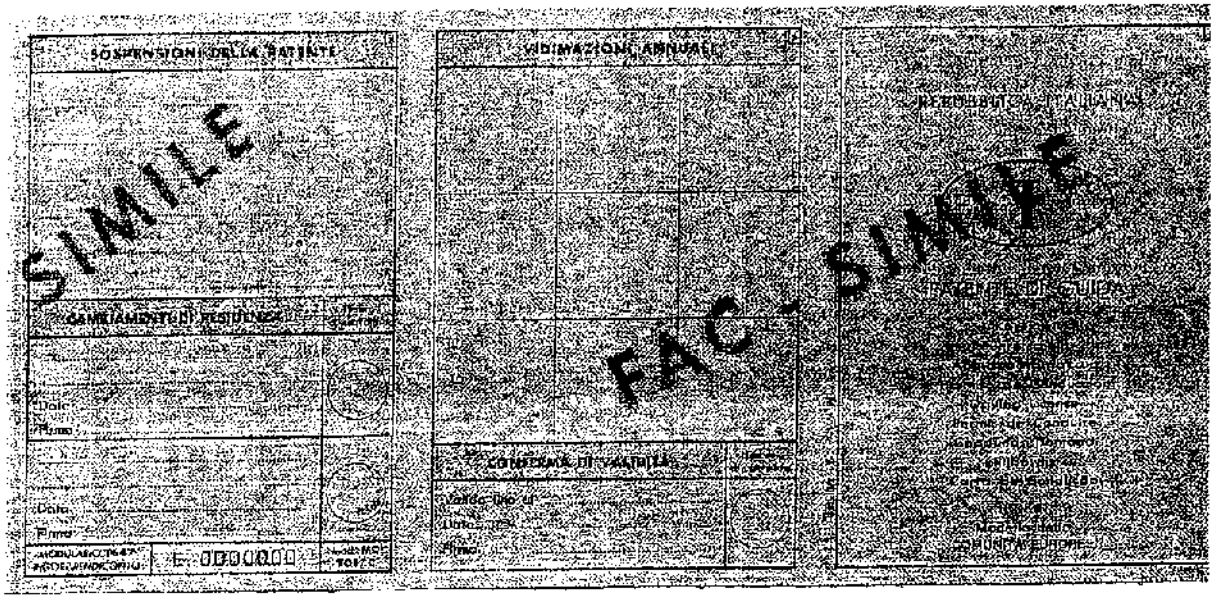
SOSPENSIONI DELLA PATENTE
VIDIMAZIONI ANNUALI
CAMBIAMENTI DI RESIDENZA
CONTROLLI DI VALIDITÀ
SIMILE
FAC - SIMILE

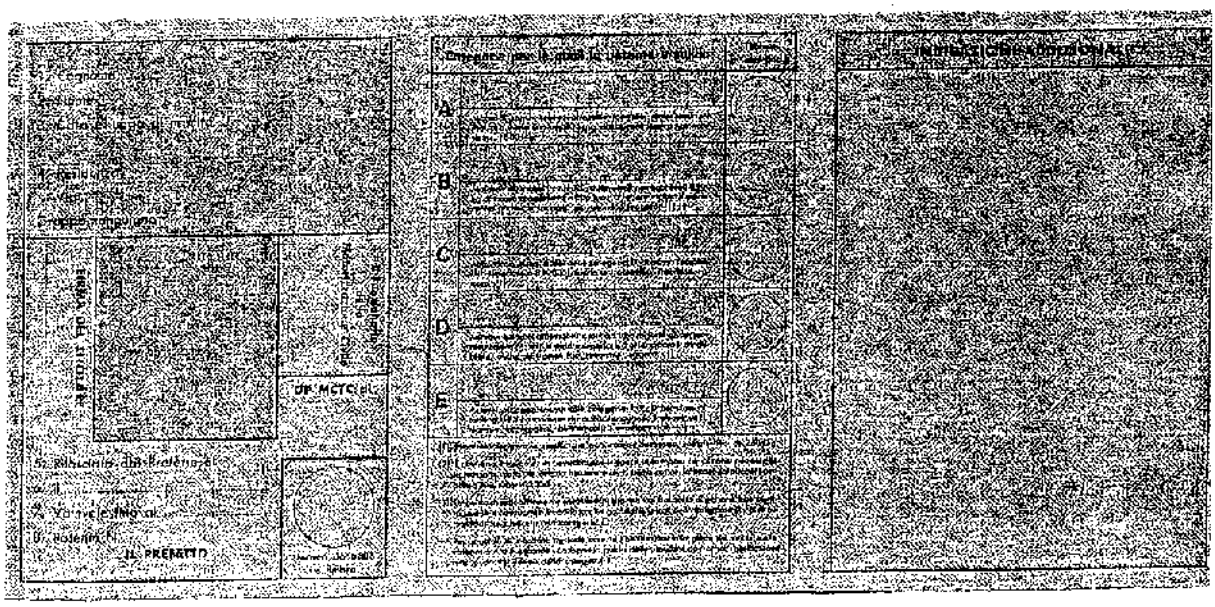
A
B
C
D
E
IL PREFETTO

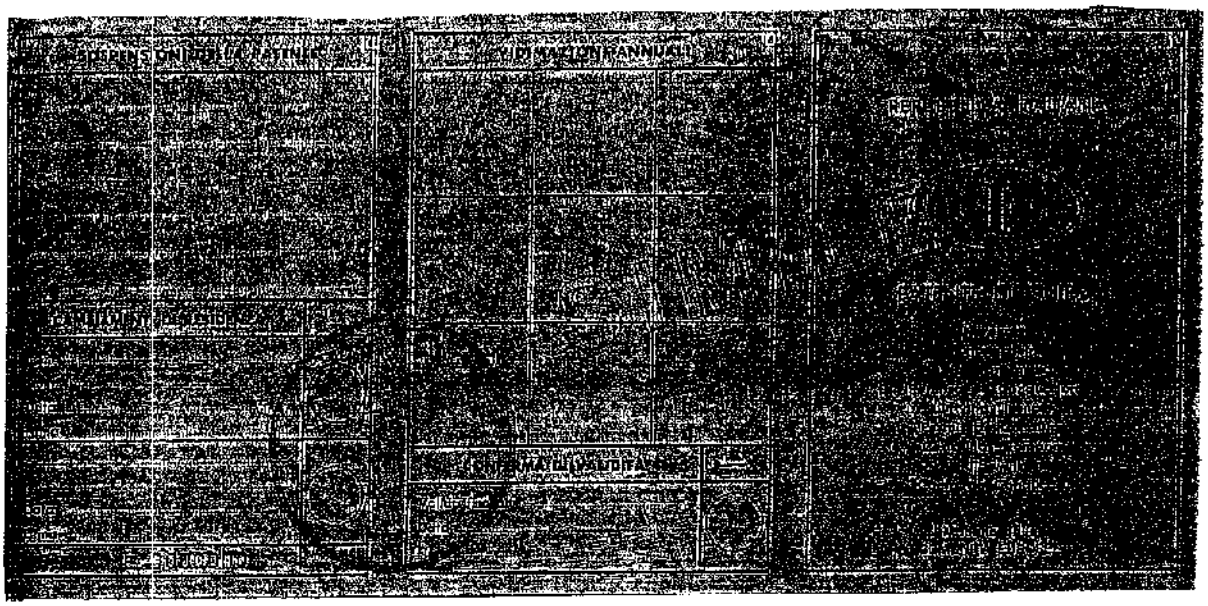

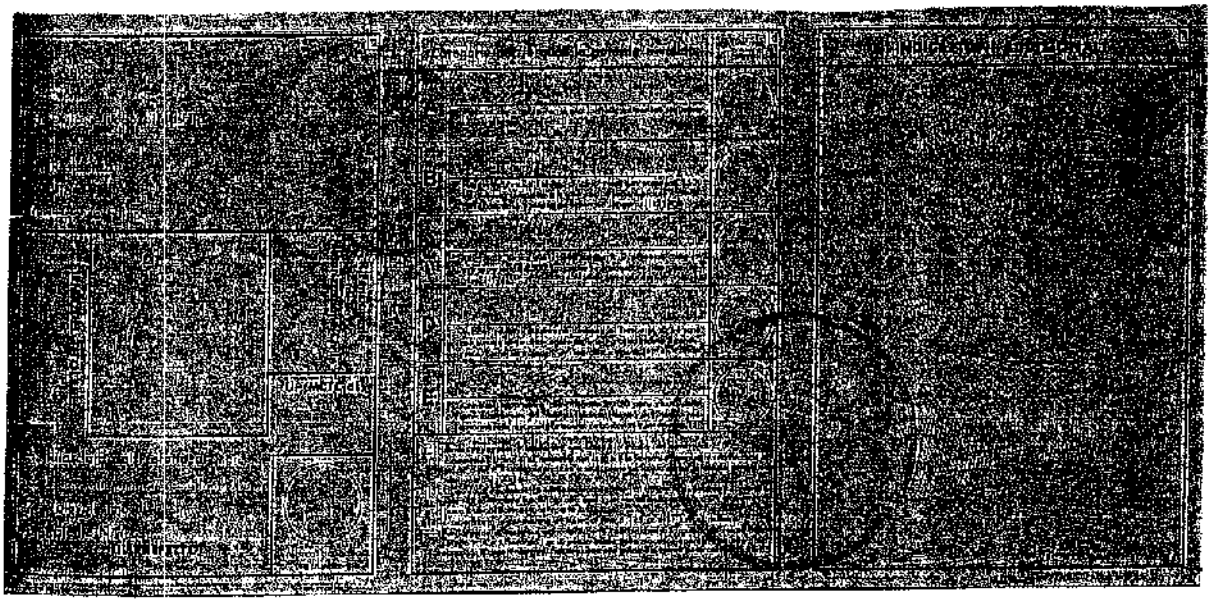

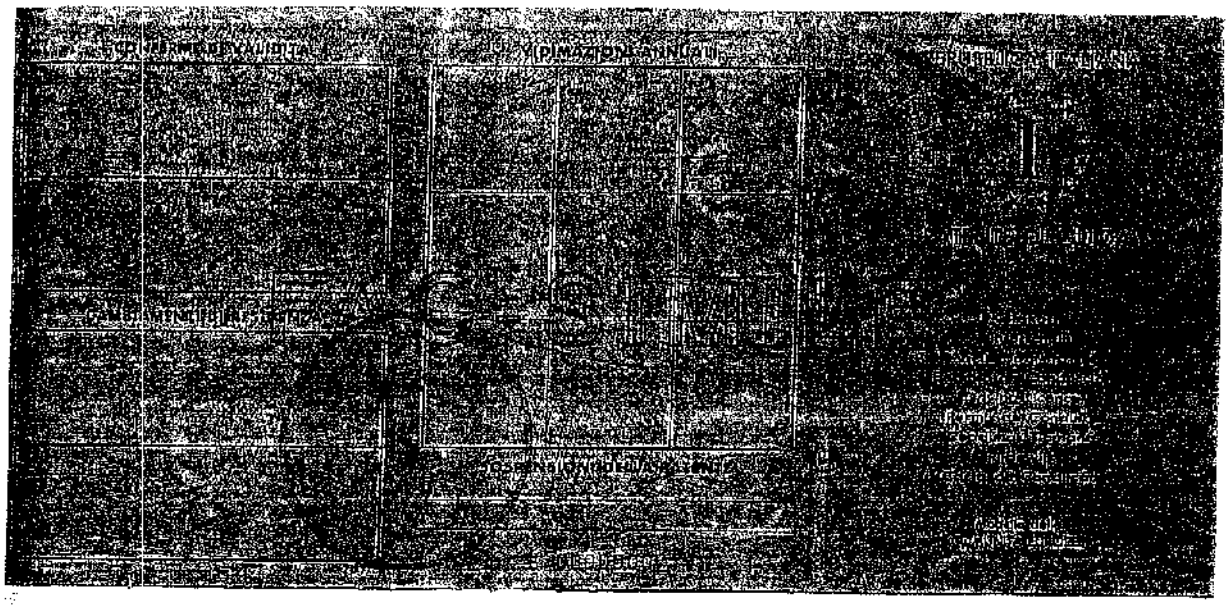

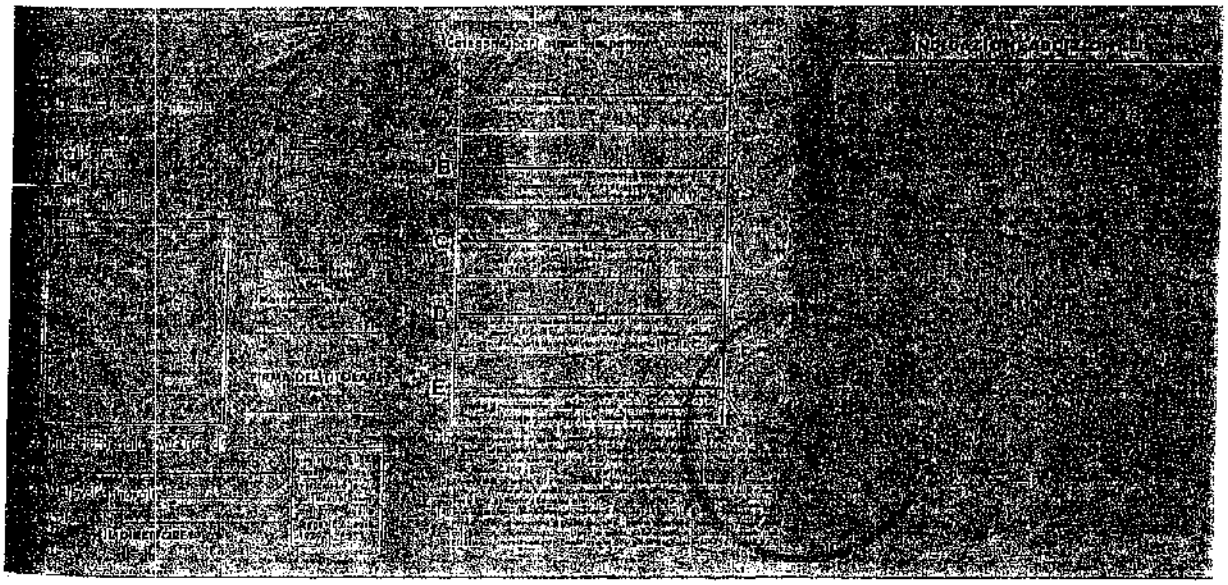

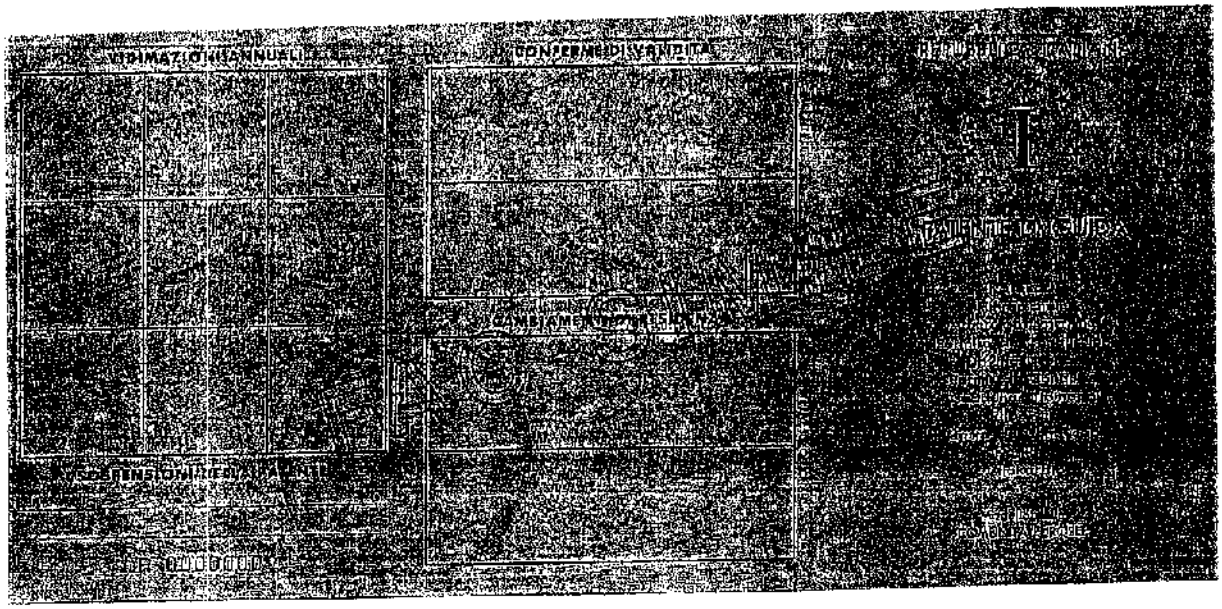

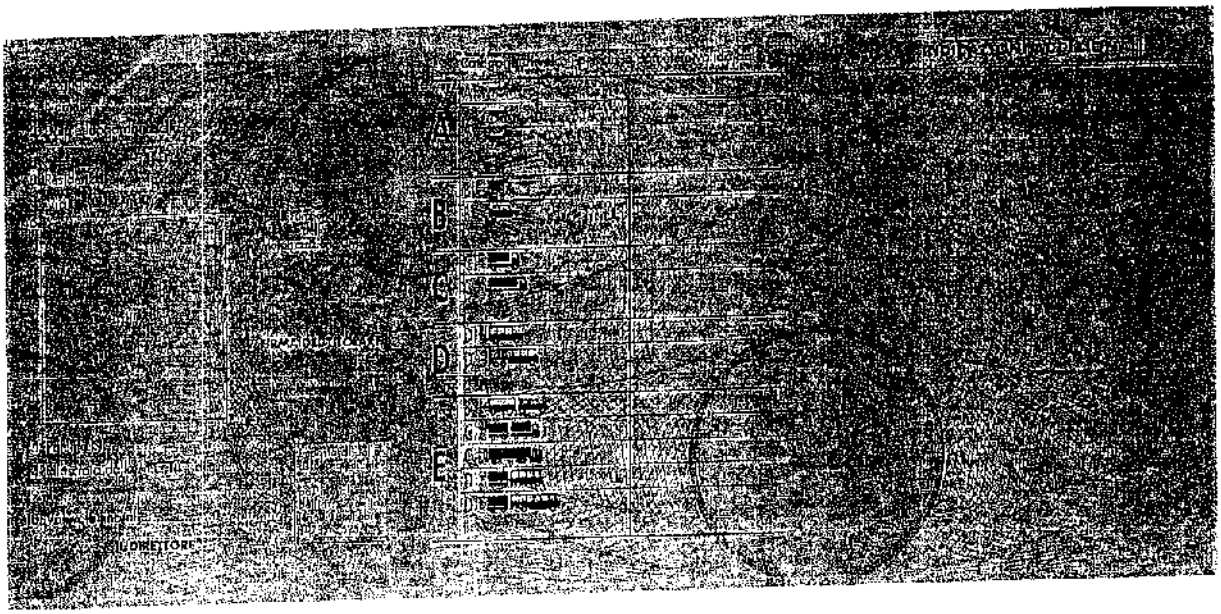

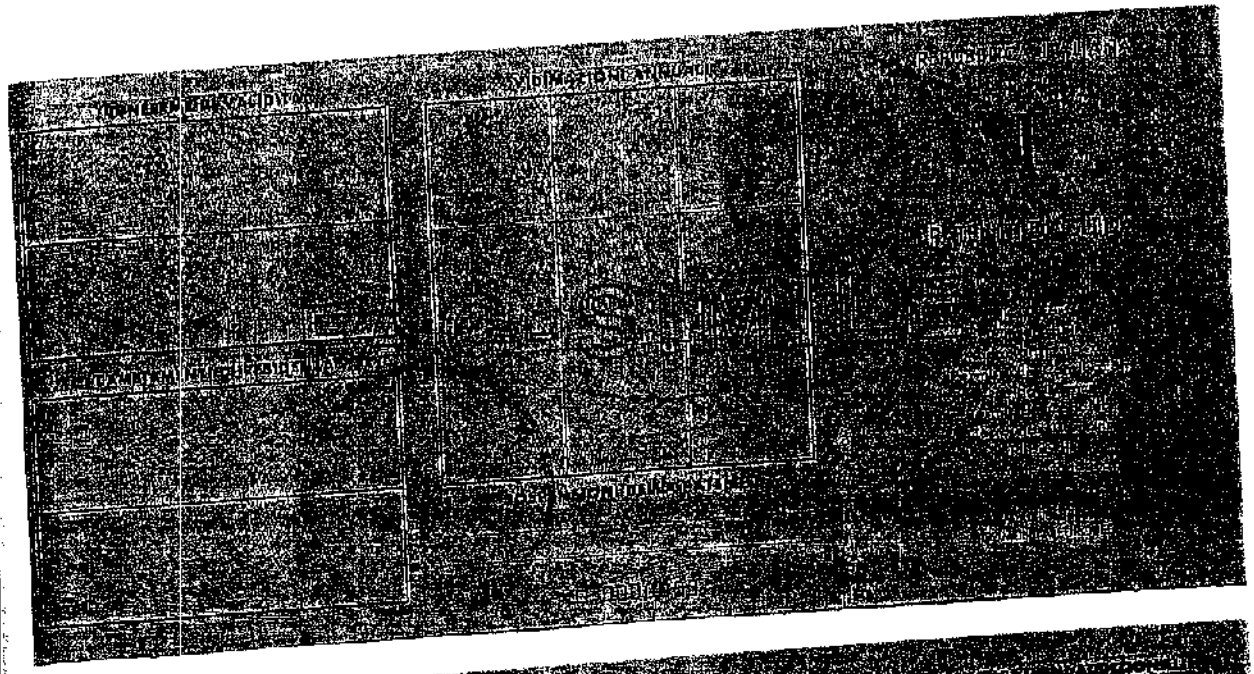

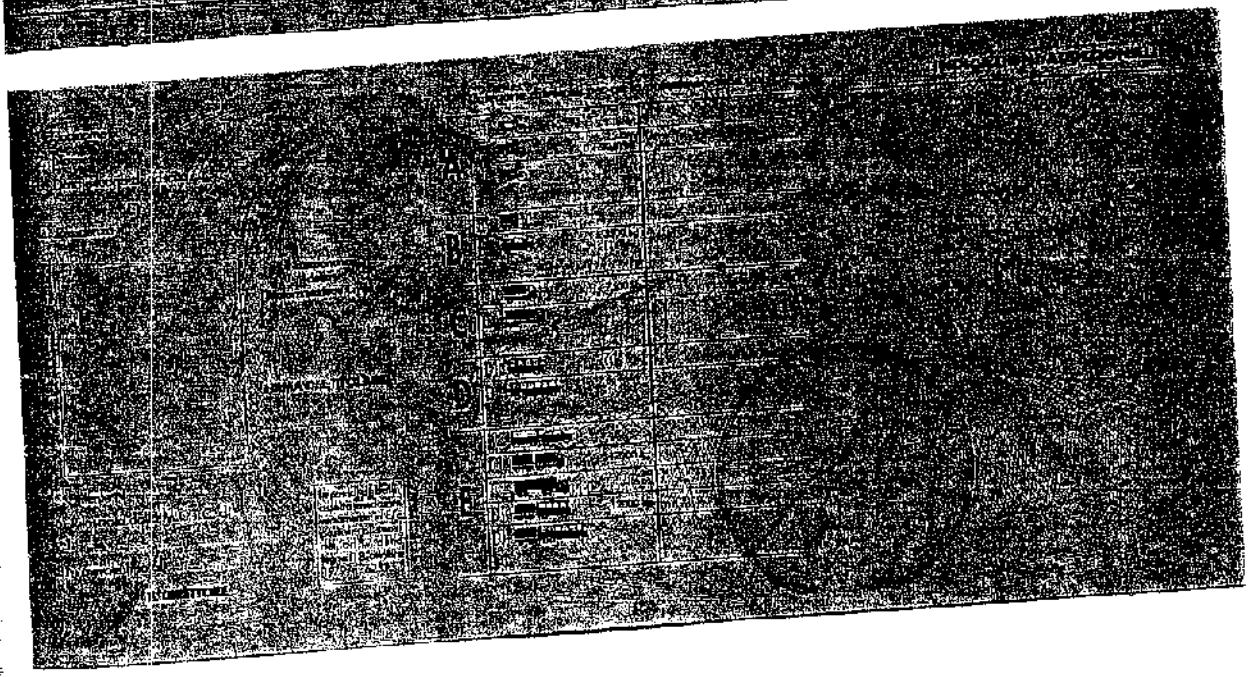
A
B
C
D
E

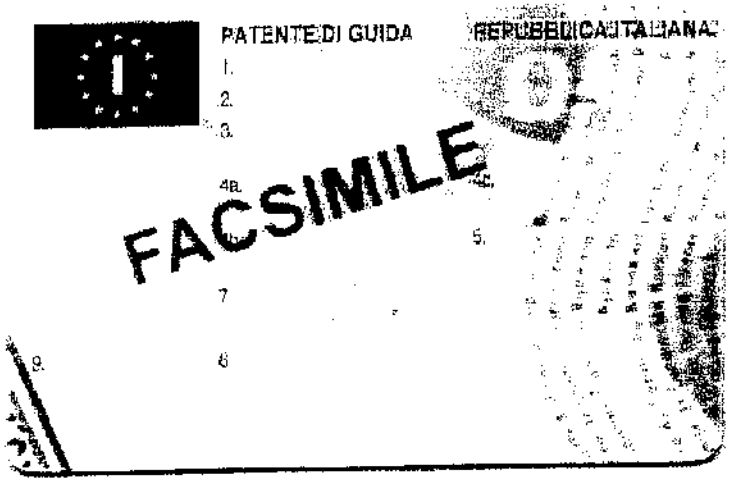
PATENTE DI GUIDA
REPUBBLICA ITALIANA
FACSIMILE

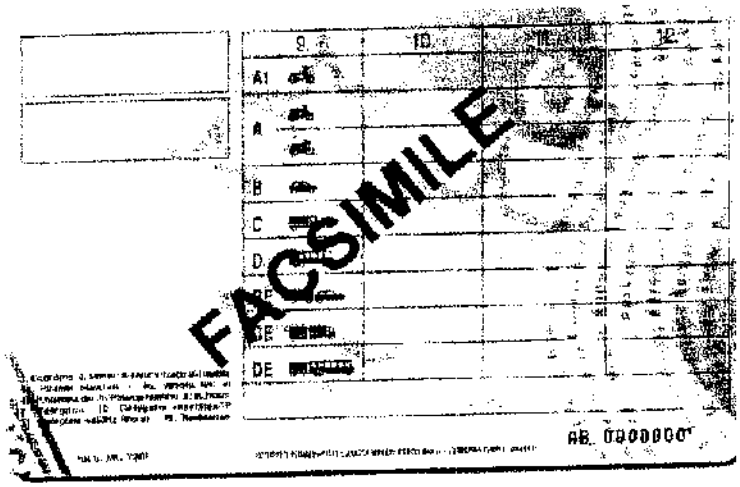
FACSIMILE

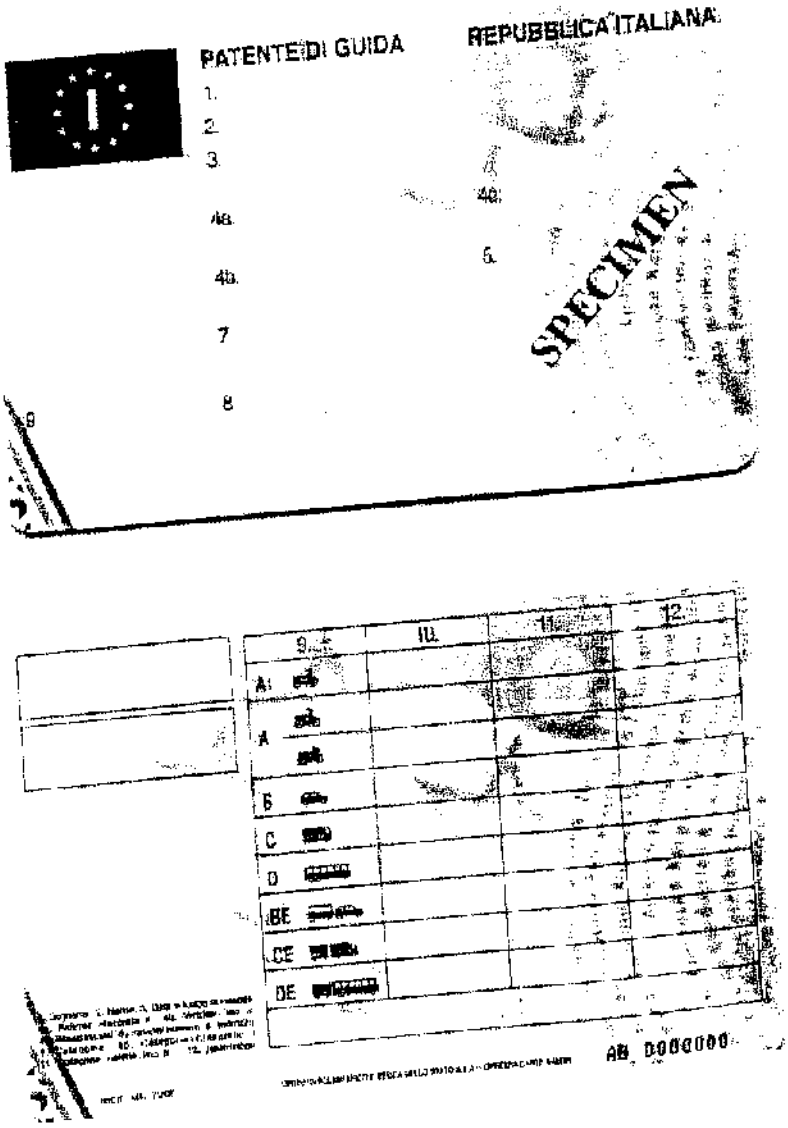
PATENTE DI GUIDA
REPUBBLICA ITALIANA
1.
2.
3.
4a.
4b.
4c.
5.
7
8
9
SPECIMEN
9.
10.
11.
12.
A1
A
B
C
D
BE
CE
DE
AB 0000000

PATENTE DI GUIDA
REPUBBLICA ITALIANA
FAC-SIMILE

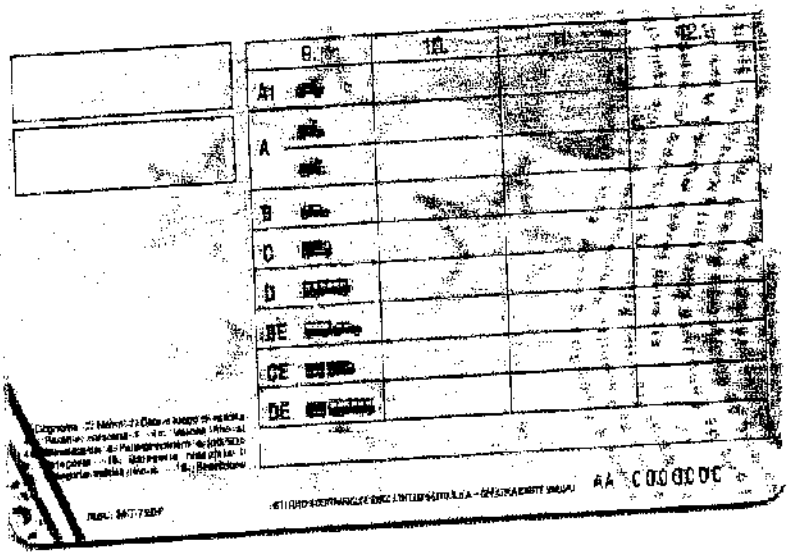
9.
10.
11.
12.
A1
A
B
C
D
BE
CE
DE

REPUBBLICA DI ALBANIA
Ministero dei Lavori Pubblici, Trasporti e Telecomunicazione
Direzione Generale Servizi Trasporti Stradali

CERTIFICATO DI VALIDITÀ E AUTENTICITÀ DELLA PATENTE DI GUIDA N.....

1) DATI ANAGRAFICI DEL TITOLARE DELLA PATENTE:

NOME_ ____ ____ ____COGNOME__ ___ ____ ____ ____ _

DATA DI NASCITA_ ___ ____ ____ ____ ____ __

LUOGO DI NASCITA (con indicazione del comune e della nazione)___ ____ ____ _

_ ____ ____ ____ ____ ____ ____ ____ ____ ____ ____ __

2) TRADUZIONE DELLA PATENTE DI GUIDA (allegata fotocopia fronte-retro)

TRADUZIONE FRONTE PATENTE DI GUIDA

TRADUZIONE RETRO PATENTE DI GUIDA

3) EVENTUALI PRESCRIZIONI: (ad es. obbligo lenti, protesi acustiche, ecc.) _ ____ ____ ____ ____ ____ ____ ____ ____ ____ ____

__ ____ ____ ____ ____ ____ ____ ____ ____ ____ ____ _

4) La patente è autentica e in corso di validità. Scade il ___ ____ ____ ____ ___

5) Data del primo conseguimento:____ ____ ____ ____

6) La patente deriva* / non deriva* da conversione di altra patente estera rilasciata da

_____ ____ ____ ____ ____ __

TIMBRO E FIRMA DEL FUNZIONARIO

Luogo e data

(*) cancellare il caso che non ricorre

Da: Ministero dei Lavori Pubblici,
Trasporti e Telecomunicazioni
Direzione Generale Servizi Trasporti Stradali-
ALBANIA
fax n. _____

All'Ufficio Motorizzazione Civile di
_____(ITALIA)

fax n. _____

ATTESTAZIONE dei dati relativi alla patente di guida albanese n.

1) DATI ANAGRAFICI DEL TITOLARE DELLA PATENTE:

NOME_____ COGNOME_____

DATA DI NASCITA_____

LUOGO DI NASCITA(con indicazione del comune e della nazione)_____

_____ _____

2) EVENTUALI PRESCRIZIONI: (ad es. obbligo lenti, protesi acustiche, ecc.):_____

_____ _____

3) La patente è in corso di validità. Scade il _____

4) Data del primo conseguimento:_____

5) La patente deriva* / non deriva* da conversione di altra patente estera rilasciata da

_____

Luogo e data

TIMBRO E FIRMA DEL FUNZIONARIO

(*) barrare il caso che non ricorre

Da: Ministero delle Infrastrutture e dei Trasporti - D.G. per la Motorizzazione Divisione 5
ITALIA - fax n. 0641586275

Ministero dei Lavori Pubblici,
Trasporti e Telecomunicazioni
Direzione Generale Servizi Trasporti Stradali
ALBANIA - *fax n 0035542381 74*

ATTESTAZIONE dei dati relativi alla patente di guida italiana n.

1) DATI ANAGRAFICI DEL TITOLARE DELLA PATENTE:

NOME_ _____

COGNOME_ _____

DATA DI NASCITA_ _____

LUOGO DI NASCITA (con indicazione del comune, della sigla della provincia e della nazione;_ _____

_____

2)EVENTUALI PRESCRIZIONI:(ad es.obbligo lenti, protesi acustiche, ecc.):_ _____

_____

3) La patente è in corso di validità. Scade il _____

4) Data del primo conseguimento:_ _____

5) La patente deriva* / non deriva* da conversione di altra patente estera rilasciata da

_____

Roma, (data)

FIRMA DEL FUNZIONARIO

(*) barrare il caso che non ricorre