



Progetto cofinanziato
dall'Unione europea



MINISTERO
DELL'INTERNO

FONDO ASILO, MIGRAZIONE ED INTEGRAZIONE (FAMI) 2014-2020
Obiettivo Specifico: 2. Integrazione / Migrazione legale
Obiettivo Nazionale: 2. Integrazione - lett.h) Formazione civico linguistica
"progetto PLURAL"

**PLURAL si rivolge ad adulti e minori
di origine non italiana...**

INFORMA

sulle azioni/servizi educativi del territorio,
rinforza le relazioni tra le associazioni e i servizi,
coinvolge le associazioni di cittadini di paesi
terzi.

FORMA

adulti e minori attraverso percorsi integrati
di educazione linguistica e socio relazionale
durante tutto l'anno, nel periodo scolastico
ed extra-scolastico.

ORIENTA

i minori e le loro famiglie nella scelta
del percorso formativo nel momento
del passaggio alla scuola superiore.

...sul territorio del Comune di Firenze

CONTATTI E INFORMAZIONI

✉ plural.istruzione@comune.fi.it
f pluralistruzione



CALL CENTER

320-0936871

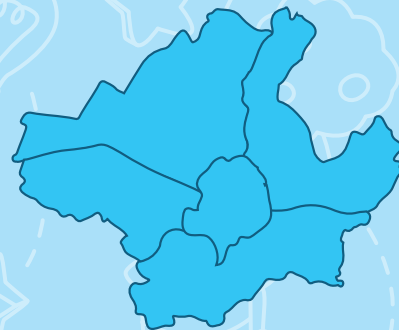

PLURAL

**INFORMAZIONE,
ISTRUZIONE
E ORIENTAMENTO
PER ADULTI E MINORI
DI ORIGINE NON ITALIANA
sul territorio del Comune di Firenze**



Le Azioni di PLURAL



AZIONE 1. RETE TERRITORIALE

- Costruzione e consolidamento della rete territoriale in ambito formativo e civico linguistico.
- Supporto e informazione per l'accesso ai servizi e alle risorse educative territoriali attraverso un call center dedicato.



AZIONE 2. FORMAZIONE LINGUISTICA PER ADULTI

Percorsi integrati di educazione linguistica e socio-relazionale durante tutto l'anno:

- laboratori di Italiano per analfabeti/semianalfabeti.
- laboratori di italiano per il livello A1 per persone con formazione scolastica carente o del tutto assente.
- laboratori di Italiano di livello A2 finalizzati all'orientamento formativo/inserimento lavorativo.
- laboratori di Italiano intensivi.

Accoglienza ludico-interculturale per i bambini delle mamme che frequentano i corsi.



AZIONE 3. FORMAZIONE LINGUISTICA PER MINORI

Percorsi integrati di educazione linguistica e socio-relazionale durante il periodo scolastico ed extrascolastico:

- laboratori di italiano per analfabeti/minori con bassa scolarità.
- laboratori di Italiano propedeutici al livello A1 per minori con difficoltà di apprendimento.
- laboratori di Italiano di livello A2 finalizzati all'orientamento civico e formativo.
- laboratori di Italiano intensivi.
- laboratori di attività artistico-espressive: teatro, musica rap, video.

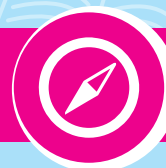

AZIONE 4. ORIENTAMENTO

Percorsi di orientamento civico e formativo:

- Supporto all'orientamento e alla scelta della scuola superiore.
- Supporto e sostegno alle famiglie per l'orientamento formativo e per l'inclusione socio-culturale.



MEDIAZIONE

- Attività di mediazione linguistico-culturale trasversale e di supporto a tutte le azioni del progetto.